

PLAN DE SITUAȚIE TOPOGRAFIC
Scara 1: 500

DETALIU AMPLASARE FDCP 2-2T, se va monta de catre beneficiar

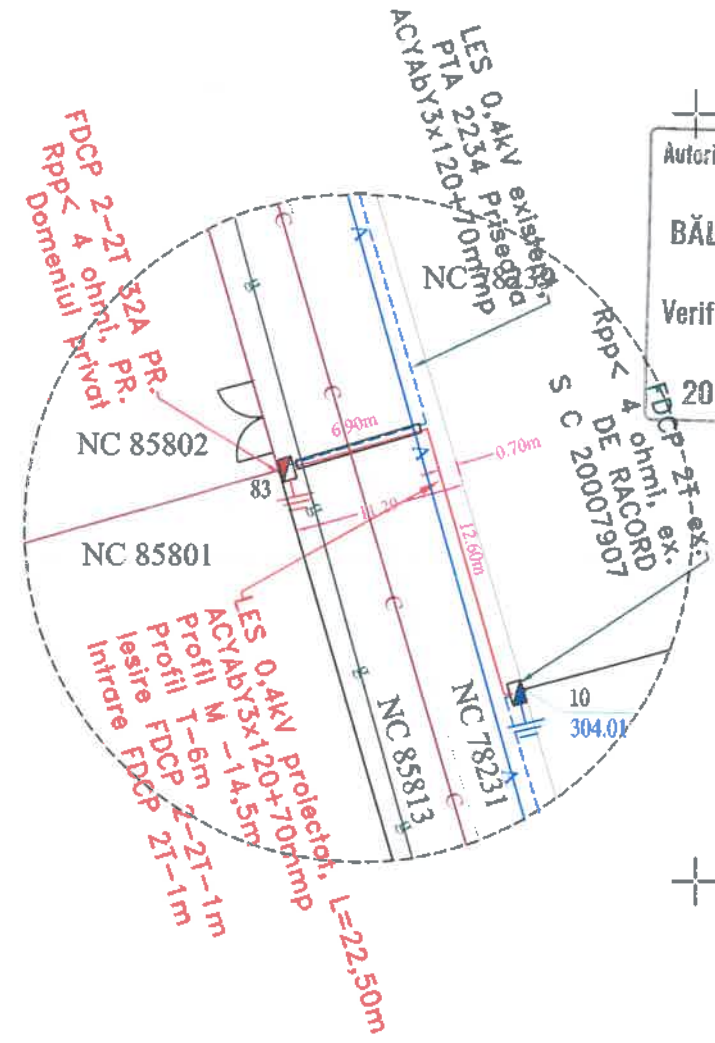
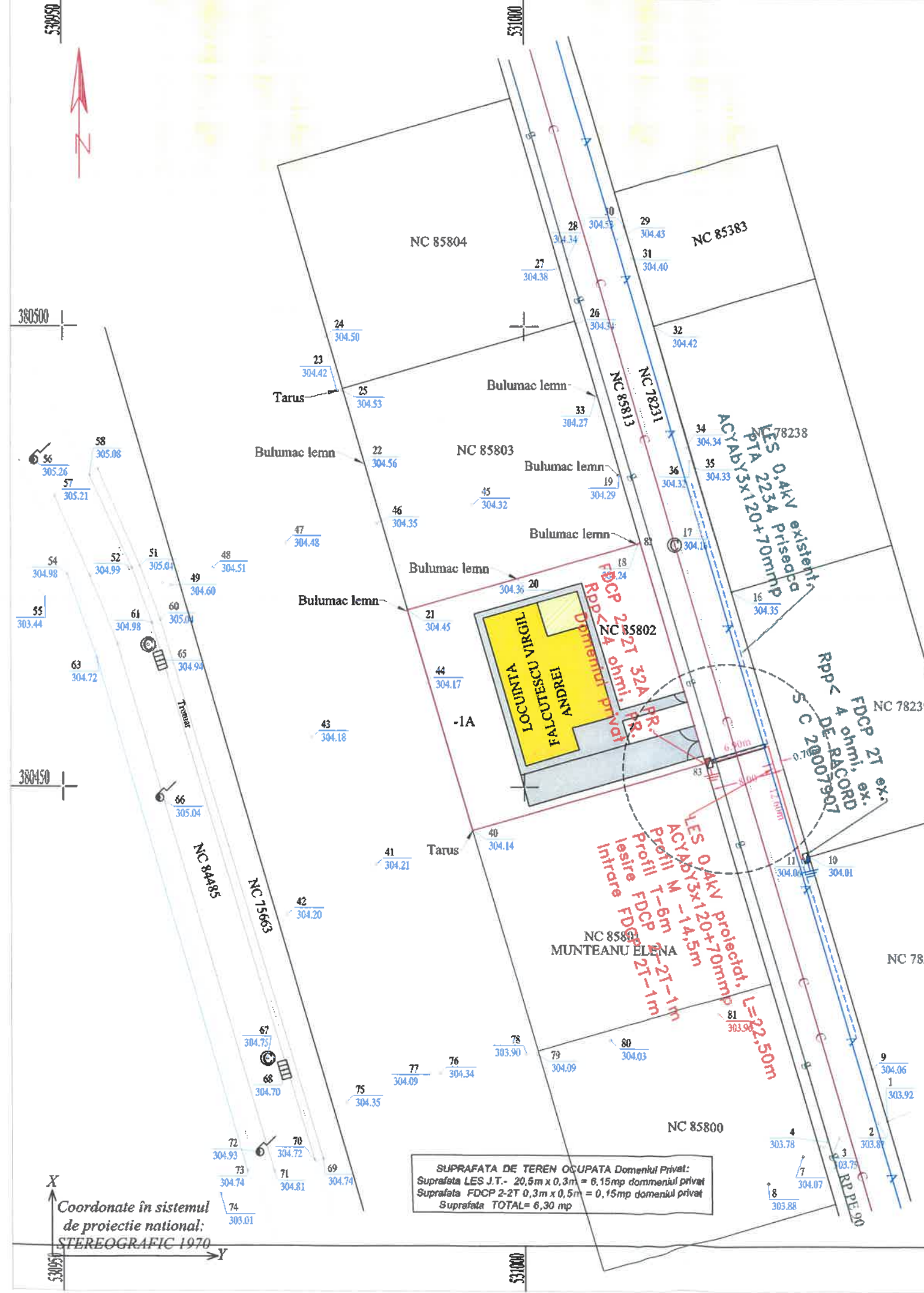

Autoritatea Națională de Reglementare
în Domeniul Energiei
BĂLĂȘESCU-RUSU FLORIN
1790317151236
Verificator de Proiecte Autorizat
ADEVERINȚĂ NR.
202120137 / 11.11.2021

LEGENDA

• 281.78	PUNCT DE COTA
—	LIMITA PROPRIETATE
—	CADASTRU
—	MARGINE DRUM
—	LES J.T. NOU PR.
---	LES J.T. EX
⚡	STALP ELECTRIC
⊙	CAMIN CANALIZARE
⊙	CAMIN APA
⚡	FDCP 2-2T proiectat
⚡	FDCP 2T existent
—	Conducta de Apa
—	Conducta de Canalizare
—	Conducta de gaze PE

Gabriel Clipea

Digitally signed
by Gabriel Clipea
Date: 2024.03.22
12:28:23 +02'00'

Prezentul document receptionat
este valabil însoțit de procesul
verbal de recepție
nr.469 din 22.03.2024
50819/22.03.2024

Nr. Pct.	X [m]	Y [m]
82	380476.648	531012.630
83	380452.663	531019.684
40	380445.287	530994.418
21	380469.286	530987.412

VERIFICATOR Autorizat ANRE	Nume	Semnatura	Beneficiar: FACULTESCU VIRGIL ANDREI Adresa: Municipiul Targoviste, str. Stejarilor, nr. 16, jud. Dambovita.		Proiect nr.: 807/ 2024
S.C. GETEL IMPEX S.R.L. TARGOVISTE			Denumire proiect: Alimentare cu energie electrica a locului de consum permanent, locuinta, Facultescu Virgil Andrei, municipiul Targoviste, strada Crangului, nr. 124D, judetul Dambovita.		Faza: D.T.A.C.
SPECIFICATIE	Nume	Semnatura	SCARA 1: 500	Denumire planșă: PLAN DE SITUAȚIE	Planșă nr.: A3 - 2
Proiectat	ing. MITOI ADRIAN				
Desenat	ing. MITOI ADRIAN				
Verificat	ing. GAGIU LUCIAN		DATA Mai 2025		
Sef proiect	ing. GAGIU LUCIAN				

SUPRAFAȚA DE TEREN OCUPATA Domeniul Privat:
Suprafața LES J.T.- 20,5m x 0,3m = 6,15mp domeniu privat
Suprafața FDCP 2-2T 0,3m x 0,5m = 0,15mp domeniu privat
Suprafața TOTAL= 6,30 mp

Coordonate în sistemul
de proiectie national:
STEREOGRAFIC 1970